

Clubbrief vom 15. März 2022

Hallo \_\_\_\_\_ !

## **Am Samstag 2. April wollen wir eine Stadt-rundfahrt in Kiel machen.**

Bei der Stadt-rundfahrt fahren wir mit einen Bus durch Kiel.

Wenn das Wetter gut ist, kann man oben im Bus offen sitzen.

Hier gibt es mehr Infos zur Fahrt im Internet:

<https://www.hop-on-hop-off-bus.de/kiel/>

Die Rundfahrt dauert etwa 90 Minuten.

Zwischendurch wollen wir Waffeln essen und Kaffee trinken.

Treffpunkt ist 13:45 Uhr am Hauptbahnhof beim Döner.

Ende ist ungefähr 17:45 Uhr am Bahnhof.

Kaffee-trinken ist am Wasser beim Landtag.

Ihr könnt auch danach selbst noch etwas unternehmen.

**Anmeldung bitte bis spätestens Dienstag 29. März bei einem Clubbetreuer abgeben.**

**Kostenbeitrag für diesen Ausflug sind 5 Euro.**

Wir werden in der Teestube im März Filme sehen.

Mit Gruppe Süd wollen wir am 22. März den Film sehen.

Mit Gruppe Nord wollen wir am 29. März den Film sehen.

Ihr könnt an dem Tag auch eine DVD mitbringen.

Dann stimmen wir in der Gruppe über den Film ab



## **Wir fahren am 19. März zum Schwarzlicht-Minigolf nach Mettenhof.**

Wer angemeldet ist, kann mitkommen.

Das Schwarzlicht-Minigolf ist im Göteborgring 83.

**Treffpunkt ist am 19. März um 13:50 Uhr an der Bushaltestelle Göteborgring.**

**Oder 13:20 Uhr am Hauptbahnhof am Döner.**

Ungefähr 16:00 Uhr sind wir mit dem Minigolf fertig.

**Der Kostenbeitrag sind 3 Euro für jeden Teilnehmer.**

Hier findest Du im Internet mehr Infos: <https://4dminigolf-kiel.de/>

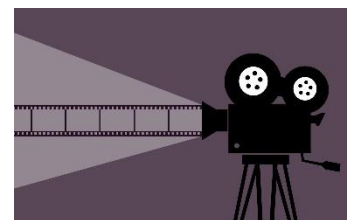



## Fahrplan Stadtrundfahrt 2. April

|                |       |       |              |              |
|----------------|-------|-------|--------------|--------------|
| Hauptbahnhof   | 10:30 | 12:15 | <b>14:00</b> | 15:45        |
| Schwedenkai    | 10:51 | 12:36 | <b>14:21</b> | 16:06        |
| Ostseekai      | 10:56 | 12:41 | <b>14:26</b> | 16:11        |
| Reventloubücke | 11:02 | 12:47 | <b>14:32</b> | <b>16:17</b> |
| NOK Schleuse   | 11:18 | 13:03 | 14:48        | <b>16:33</b> |
| NOK Fähre      | 11:22 | 13:07 | 14:52        | <b>16:37</b> |
| Holtenau       | 11:35 | 13:20 | 15:05        | <b>16:50</b> |
| Rankestr.      | 11:55 | 13:39 | 15:25        | <b>17:10</b> |
| Hauptbahnhof   | 12:15 | 14:00 | 15:45        | <b>17:30</b> |